



ระเบียบวาระที่ 3.6

รายงานผลการเบิกจ่าย PPB Free schedule และกองทุนย่อย ปีงบประมาณ 2563

การประชุมคณะกรรมการบริหารจัดการและพัฒนาประสิทธิภาพการเงินการคลัง เขตสุขภาพที่ 8
ครั้งที่ 2/2563 วันที่ 13 มีนาคม 2563 เวลา 09.00 – 16.30 น.
ณ ห้องประชุมทองกวาว สำนักงานสาธารณสุขจังหวัดอุดรธานี อ.เมือง จ.อุดรธานี

รายการ PP จ่ายแบบ Fee Schedule ปี 2563

1 บริการตรวจคัดกรองมะเร็งปากมดลูก

Pap smear/ VIA	250
HPV DNA test	420
Liquid Based Cytology	250
การทำ Colposcopy	900

2 บริการฝากครรภ์ (ANC)

ANC ครั้งแรก	1,000
US	400
ANC ครั้งที่ 2-5	400
ตรวจและป้องกันสุขภาพช่องปาก	500

3 บริการตรวจยืนยันโลหิตจางธาลัสซีเมียในหญิงตั้งครรภ์และสามี

ค่าตรวจ Hb typing	270
ค่าตรวจ Alpha - thal 1	500
ค่าตรวจ Beta - thal	1,200
ค่า PND	2,500
ค่ายุติการตั้งครรภ์	3,000

4 บริการตรวจคัดกรอง Down syndrome ในหญิงตั้งครรภ์อายุ 35 ปีขึ้นไป และพื้นที่นำร่อง

ค่าตรวจคัดกรองด้วยวิธี Quadruple test	1,200
ค่าบริการเจาะเลือดและค่าขนส่ง	200
ค่า PND	2,500
ค่าบริการตรวจโครโมโซมยืนยันทารกในครรภ์ด้วยวิธี Karyotyping	2,500
ค่ายุติการตั้งครรภ์	3,000

5 บริการตรวจคัดกรองภาวะพร่องฮอร์โมนไทรอยด์ในเด็กแรกเกิด

ค่าชุดเชย	125
-----------	-----

6 การตรวจยืนยันภาวะพร่องไทรอยด์ฮอร์โมน (TSH) ผิดปกติ

การติดตามให้มาตรวจยืนยันภายใน 14 วัน	200
--------------------------------------	-----

7 บริการป้องกันการยุติการตั้งครรภ์ที่ไม่ปลอดภัย

ค่าชุดเชย	3,000
-----------	-------

PP=44.9617 บาท/ปชก.

8 บริการคุมกำเนิดกึ่งถาวร (ใส่ห่วง/ฝังยา) หญิง < 20 ปี

ค่าชุดเชยใส่ห่วง	800
ค่าชุดเชยยาฝัง	2,500

9 บริการคุมกำเนิดกึ่งถาวร (ใส่ห่วง/ฝังยา) หญิง ≥ 20 ปีขึ้นไป กรณีแท้ง Unwanted pregnancy

ค่าชุดเชยใส่ห่วง	800
ค่าชุดเชยยาฝัง	2,500

10 วัคซีนป้องกันในเด็ก

เคลือบฟลูออไรด์ 4-12	100
เคลือบหลุมร่องฟัน 6-12 ปี (ต่อซี่)	250

หมายเหตุ: อัตราการจ่ายเป็น บาท/ครั้ง ในแต่ละรายการ

รายงานการจ่ายชดเชยกรณี PP Fee Schedule 11 รายการ ปี 2563

REP 6210-6301 STM6301-6304 เปรียบเทียบระดับเขต

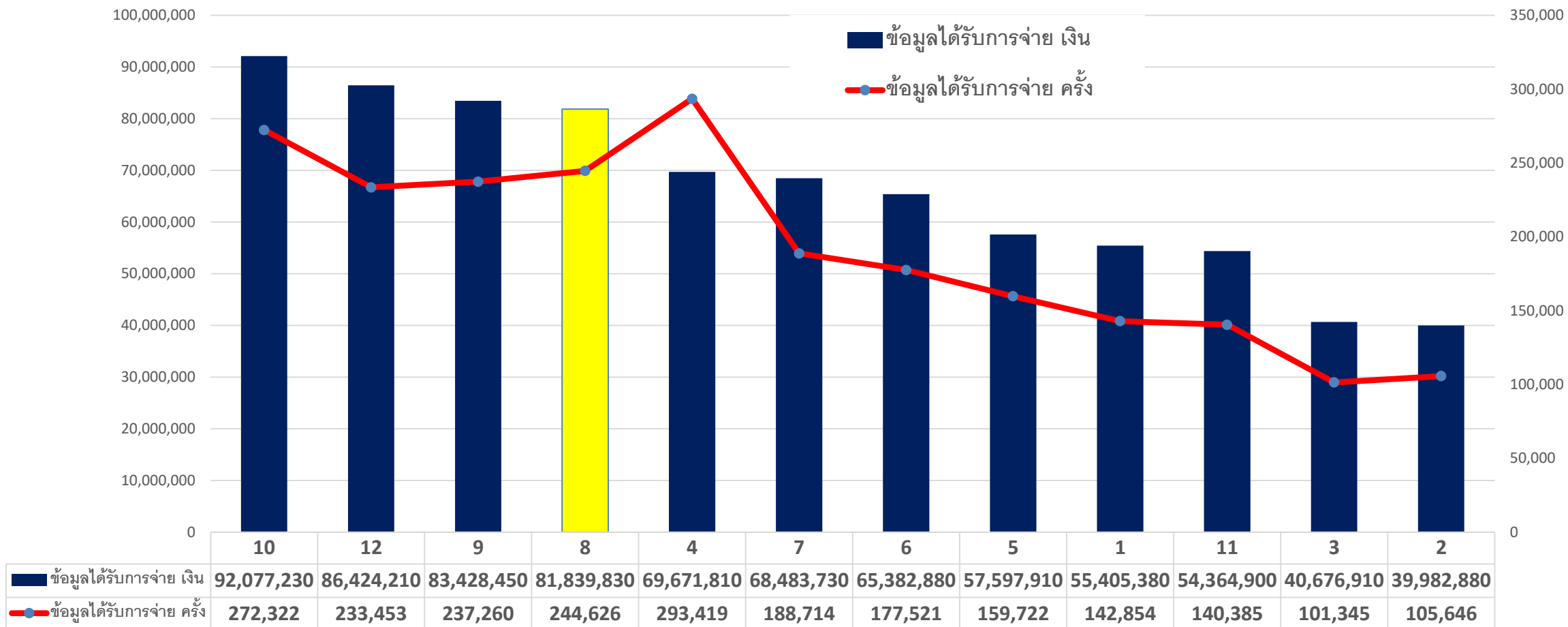

รายงานการจ่ายชดเชยกรณี PP Fee Schedule 11 รายการ ปี 2563 REP 6210-6301 STM6301-6304 เปรียบเทียบระดับจังหวัด(สังกัด สป.สธ.)

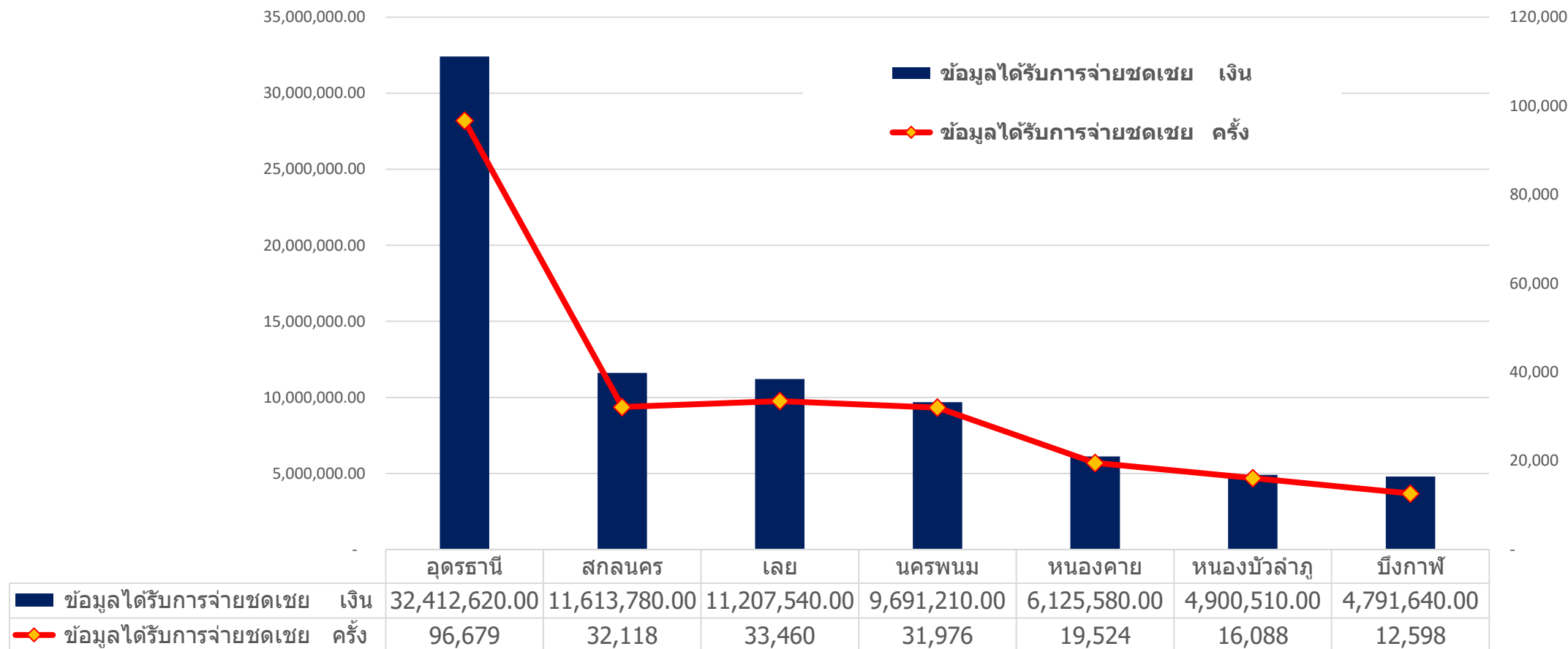

Data from [@050363](https://claim.nhso.go.th/cr/pp_fs.php?mtab=FTFFF)

รายงานการจ่ายชดเชยกรณี PP Fee Schedule 11 รายการ ปี 2563

REP 6210-6301 STM6301-6304 เปรียบเทียบระดับจังหวัด(สังกัด สป.สร.)



จังหวัด	ได้รับการจ่ายชดเชย(บาท)	1. บริการตรวจคัดกรองมะเร็งปากมดลูก		2. บริการ ANC		3. บริการ ANC กรณีทันตกรรม		4. บริการตรวจยืนยันโลหิตจางธาลัสซีเมียในหญิงตั้งครรภ์และสามี		5. บริการตรวจคัดกรอง Down syndrome ในหญิงตั้งครรภ์		6. บริการตรวจคัดกรองภาวะพร่องฮอร์โมนไทรอยด์ในเด็กแรกเกิด		7. บริการป้องกันการยุติการตั้งครรภ์ที่ไม่ปลอดภัย		8. บริการคุมกำเนิดถาวร(ใส่ห่วง/ฝังยาคุม) หญิง < 20 ปี		9. บริการคุมกำเนิดถาวร(ใส่ห่วง/ฝังยาคุม) หญิง >= 20 ปีขึ้นไป กรณีหลังยุติการตั้งครรภ์		10. ทันตกรรม เคลือบฟลูออไรด์ ในกลุ่มเด็กวัยเรียน (4-12 ปี)		11. ทันตกรรม เคลือบหลุมร่องฟัน ในกลุ่มเด็กวัยเรียน (6-12 ปี)	
		ครั้ง	เงิน	ครั้ง	เงิน	ครั้ง	เงิน	ครั้ง	เงิน	ครั้ง	เงิน	ครั้ง	เงิน	ครั้ง	เงิน	ครั้ง	เงิน	ครั้ง	เงิน	ครั้ง	เงิน	ครั้ง	เงิน
อุดรธานี	32,412,620.00	34,311	8,577,750.00	15,499	7,994,400.00	854	427,000.00	1,208	383,370.00	378	431,400.00	-	-	-	-	377	930,600.00	7	17,500.00	31,450	2,921,600.00	12,595	10,729,000.00
สกลนคร	11,613,780.00	9,275	2,318,750.00	9,558	5,205,200.00	753	376,500.00	1,095	315,430.00	331	254,900.00	-	-	51	153,000.00	350	873,300.00	21	52,500.00	8,877	862,200.00	1,807	1,202,000.00
เลย	11,207,540.00	13,958	3,489,500.00	6,978	3,666,000.00	262	131,000.00	679	204,890.00	143	91,600.00	-	-	-	-	73	182,500.00	3	7,000.00	7,378	722,300.00	3,986	2,712,750.00
นครพนม	9,691,210.00	8,403	2,100,750.00	6,149	3,242,600.00	232	116,000.00	473	127,710.00	63	23,100.00	-	-	3	9,000.00	96	240,000.00	1	2,500.00	13,114	1,259,800.00	3,442	2,569,750.00
หนองคาย	6,125,580.00	4,588	1,147,000.00	4,240	2,202,400.00	106	53,000.00	374	112,130.00	60	54,000.00	-	-	-	-	85	212,500.00	4	10,000.00	7,476	703,800.00	2,591	1,630,750.00
หนองบัวลำภู	4,900,510.00	7,363	1,840,750.00	3,792	2,038,200.00	42	21,000.00	308	83,160.00	82	8,200.00	-	-	-	-	10	25,000.00	1	2,500.00	3,816	349,700.00	674	532,000.00
บึงกาฬ	4,791,640.00	2,681	675,450.00	5,038	2,627,200.00	281	140,500.00	2	540.00	82	56,200.00	-	-	-	-	87	217,500.00	1	2,500.00	3,279	305,500.00	1,147	766,250.00
Grand Total	80,742,880.00	80,579	20,149,950.00	51,254	26,976,000.00	2,530	1,265,000.00	4,139	1,227,230.00	1,139	919,400.00	-	-	54	162,000.00	1,078	2,681,400.00	38	94,500.00	75,390	7,124,900.00	26,242	20,142,500.00

รายงานการจ่ายชดเชยกรณี PP Fee Schedule 11 รายการ ปี 2563

REP 6210-6301 STM6301-6304 สังกัด สป.สธ. 10 อันดับ



HNAME	ได้รับการจ่ายชดเชย(บาท)	1. บริการตรวจคัดกรองมะเร็งปากมดลูก		2. บริการ ANC		3. บริการ ANC กรณีทันตกรรม		4. บริการตรวจยืนยันโลหิตจางธาลัสซีเมียในหญิงตั้งครรภ์และสามี		5. บริการตรวจคัดกรอง Down syndrome ในหญิงตั้งครรภ์		7. บริการป้องกันการยุติการตั้งครรภ์ที่ไม่ปลอดภัย		8. บริการคุมกำเนิดกึ่งถาวร (ใส่ห่วง/ฝังยาคุม) หญิง < 20 ปี		9. บริการคุมกำเนิดกึ่งถาวร (ใส่ห่วง/ฝังยาคุม) หญิง >= 20 ปีขึ้นไป กรณีหลังยุติการตั้งครรภ์		10. ทันตกรรม เคลือบฟลูออไรด์ ในกลุ่มเด็กวัยเรียน (4-12 ปี)		11. ทันตกรรม เคลือบหลุมร่องฟัน ในกลุ่มเด็กวัยเรียน (6-12 ปี)	
		ครั้ง	เงิน	ครั้ง	เงิน	ครั้ง	เงิน	ครั้ง	เงิน	ครั้ง	เงิน	ครั้ง	เงิน	ครั้ง	เงิน	ครั้ง	เงิน	ครั้ง	เงิน	ครั้ง	เงิน
รพ.บ้านดุง	5,752,750.00	3,438	859,500.00	1,728	872,800.00	222	111,000.00	-	-	13	1,300.00	-	-	39	97,500.00	1	2,500.00	9,931	890,400.00	3,458	2,917,750.00
รพ.อุดรธานี	4,608,120.00	8,096	2,024,000.00	2,091	1,116,800.00	186	93,000.00	1,208	383,370.00	222	415,800.00	-	-	157	380,600.00	-	-	1,334	125,800.00	102	68,750.00
รพ.บ้านฝ้อ	3,241,350.00	5,398	1,349,500.00	1,402	711,800.00	42	21,000.00	-	-	23	2,300.00	-	-	4	10,000.00	-	-	2,150	208,500.00	1,038	938,250.00
รพ.วังสามหมอ	3,094,300.00	755	188,750.00	791	398,400.00	17	8,500.00	-	-	4	400.00	-	-	-	-	-	-	3,377	315,500.00	2,288	2,182,750.00
รพ.กุมภาวิปี	2,922,750.00	1,152	288,000.00	1,514	777,400.00	49	24,500.00	-	-	22	2,200.00	-	-	75	187,500.00	2	5,000.00	3,086	287,400.00	1,462	1,350,750.00
รพ.สกลนคร	2,917,120.00	3,676	919,000.00	1,756	1,114,000.00	154	77,000.00	482	149,920.00	149	230,900.00	9	27,000.00	122	305,000.00	11	27,500.00	211	20,800.00	95	46,000.00
รพ.เพ็ญ	2,694,700.00	3,915	978,750.00	1,313	679,000.00	44	22,000.00	-	-	18	1,800.00	-	-	17	42,500.00	3	7,500.00	1,811	170,900.00	1,080	792,250.00
รพ.หนองคาย	2,416,380.00	1,264	316,000.00	1,237	640,000.00	13	6,500.00	374	112,130.00	60	54,000.00	-	-	39	97,500.00	1	2,500.00	1,743	166,000.00	1,517	1,021,750.00
รพ.โพธิ์สัย	1,870,150.00	2,023	505,750.00	1,151	607,400.00	57	28,500.00	-	-	-	-	-	-	29	72,500.00	1	2,500.00	3,284	312,000.00	711	341,500.00
รพ.เขียงคาน	1,800,750.00	2,257	564,250.00	433	229,000.00	25	12,500.00	-	-	-	-	-	-	3	7,500.00	-	-	2,367	232,500.00	1,131	755,000.00